

# Mány

új településrendezési eszközök

## HÉSZ 3. MELLÉKLETE

EGYÉB KORLÁTOZÓ TÉNYEZŐK:  
NAPERŐMŰ LÉTESÍTÉS CÉLJÁBÓL  
KORLÁTOZOTTAN IGÉNYBE VEHETŐ  
TERÜLET

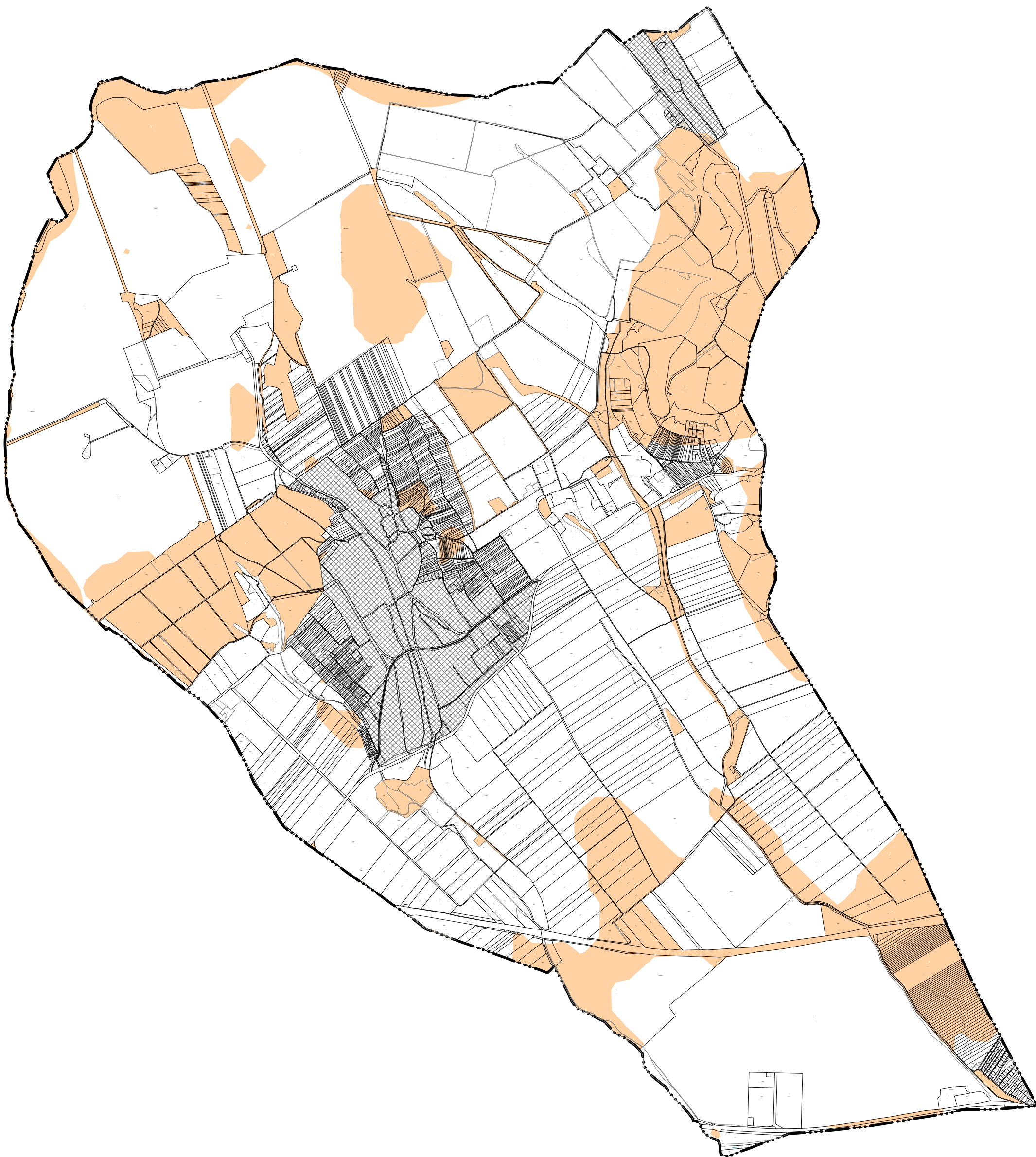

Belterület



Naperőmű létesítés céljából korlátozottan igénybe vehető terület

A .../2022. (...) önkormányzati rendelet 3. melléklete

Megrendelő: **MÁNY KÖZSÉG**  
**ÖNKORMÁNYZATA**  
2065 Mány, Rákóczi út 67.  
tel.: (36-22) 350 143, fax: (36-22) 350 806  
honlap: www.many.hu

Generál tervező: **PLANNER-T**  
Településrendezési, Kereskedelmi és  
Szolgáltató Kft.  
1016 Budapest, Naphegy u. 26.  
tel/fax.: 212-0955

Szakági tervező cég: **TÁJOLÓ-TERV KFT.**  
1074 BUDAPEST, ROTTENBILLER U. 24.  
e-mail: tajoloterv.kft@upcmail.hu



Felelős szakági tervező: **AUER JOLÁN**  
TT/1, TK/1 01-5003  
**JACZENKÓ JUDIT**  
TT/1, TK/1 01-5156

Tervező: **SIGMOND KATALIN**  
OKL. TAJÉPÍTÉSZMÉRNÖK

Méretarány: **M= 1:30 000**  
Dátum: **2022. április**